



CALENDARIO SAMMARINESE 2017

Lorenzo Mattotti | Borgo Maggiore | Matite colorate e pastelli su carta, 2016



Banca di San Marino®

Futuro da una vita

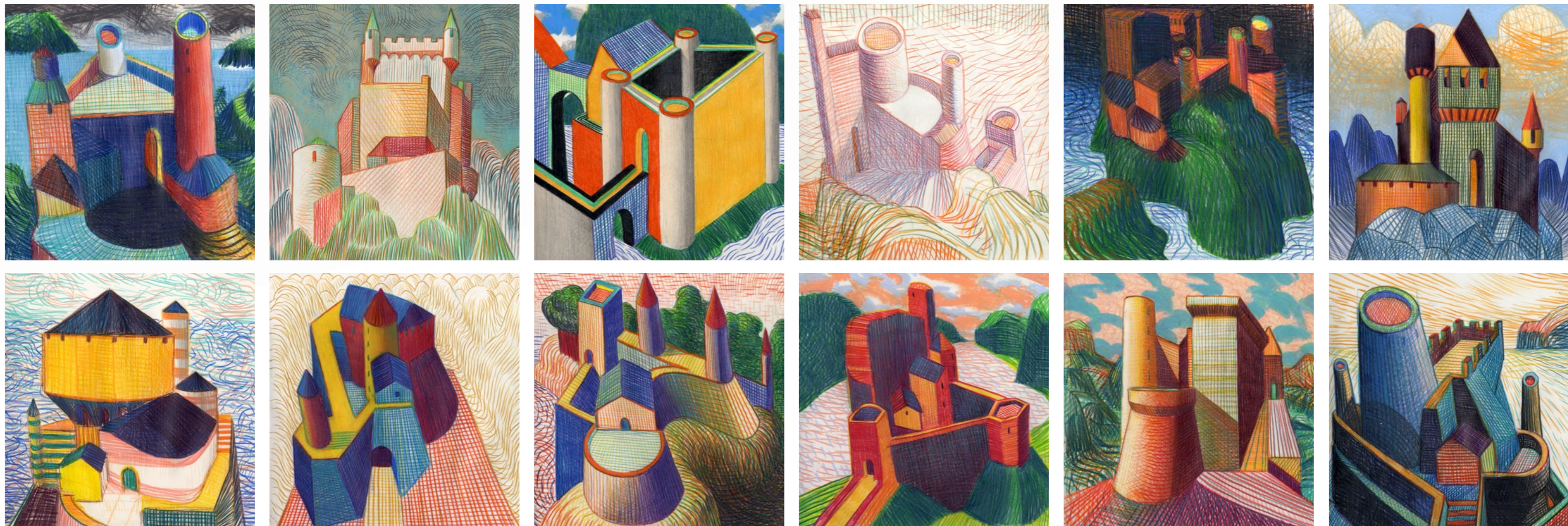

opere realizzate da Lorenzo Mattotti

“Il tempo aggiusta le cose”. È una frase che spesso si dice di fronte alle circostanze della vita, ed è una velata speranza che tutti serbiamo in cuore guardando al periodo che il mondo intero sta attraversando. E con esso anche la nostra piccola e amata Repubblica. Sono tante e nuove le sfide che vengono poste, sfide che non riguardano solo l'economia e il lavoro ma anche l'accoglienza e la concezione di uomo e società che vogliamo affermare e lasciare ai nostri giovani. Insomma, non si può più stare tranquilli! I segnali che fanno pensare di essere giunti ormai al termine della crisi si scontrano con una situazione ancora segnata da grandi difficoltà e preoccupazioni, che dal settore economico si allargano fino all'ambito personale e familiare. Del resto abbiamo riconosciuto fin dall'inizio che questa crisi, esplosa nel fenomeno della speculazione finanziaria, nasce in realtà da una concezione dell'uomo molto riduttiva, che vede nella persona e nella società “strumenti” di un meccanismo votato al profitto ad ogni costo. Banca di San Marino ed Ente Cassa di Faetano nascono da una realtà diversa, una comunità contadina, che si è prima interrogata e poi

prodigata per cercare un modo di sostenersi nelle proprie esigenze. Lo scopo della Cassa Rurale di Faetano non era infatti il lucro e la spartizione di utili, ma il bene delle persone e della comunità, secondo i bisogni dell'epoca, e pensiamo a cosa doveva essere una zona come quella di Faetano nel 1920... la miseria era dilagante. Il desiderio che ha animato i nostri fondatori ci muove ancora oggi. È un contesto certamente diverso ma ugualmente carico di esigenze da affrontare. Oggi la cooperativa bancaria è diventata una S.p.A. e con la nascita dell'Ente continua e si rafforza il suo impegno sociale. Ci è stato ricordato nel corso di un momento di lavoro interno che “rimanere fedeli agli ideali dei fondatori non significa dare le loro stesse risposte, ma farsi le loro stesse domande”. Con questo approccio portiamo avanti anche oggi la nostra attività, quella di azienda bancaria e quella di istituzione civile. L'attenzione che viviamo per il territorio si esprime felicemente nel grande progetto “Storia dei Castelli”, al quale è collegato anche il calendario di Banca di San Marino. Siamo molto felici che il progetto ospiti il contributo di un artista di fama internazionale come

Gianluigi Toccafondo, che per di più è nato proprio a San Marino. Per la realizzazione del calendario 2016, l'artista non si è limitato a selezionare fra la sua produzione alcune opere significative ma ha voluto ritrarre tutti i Castelli di San Marino, restituendoci un ciclo di vedute suggestivo e prezioso, nel quale immagini storiche vengono riportate a nuova vita. Abbiamo tutti bisogno di una grande novità, di ripartire, e ci auguriamo sinceramente che l'anno che inizia ci offra questa possibilità, consapevoli che nessuno può tirarsi indietro o delegare la propria parte di cammino a qualcun altro, qualunque sia la responsabilità cui è chiamato. Il tempo aggiusta le cose se nel frattempo qualcuno lo ha vissuto da protagonista. Buon anno!

Maurizio Zanotti
Presidente Ente Cassa di Faetano

Fausto Mularoni
Presidente Banca di San Marino

Gianluigi Toccafondo: Quando mi è stato proposto di realizzare i disegni per il progetto “Storia dei Castelli della Repubblica di San Marino” e in particolare per quello di Serravalle, inizialmente pensavo di rielaborare gli stemmi dei Castelli; ero rimasto molto affascinato dai colori e dagli elementi popolari come il lupo, la torre rossa, l'albero, la penna... Ma, una volta ricevuta dall'Ente Cassa di Faetano la documentazione con leggende, storie e foto di primo novecento come l'olmo in mezzo alla piazza di Montegiardino con i contadini

attorno e sopra l'albero, la folla brulicante del mercato di Borgo Maggiore, il trenino che arriva dal mare, i bambini attorno alla fonte di Acquaviva, mi sono appassionato alla vita reale delle varie municipalità ed ho chiesto maggiore documentazione all'architetto Leo Morganti, che mi ha fornito libri di vecchie cartoline e documentazione sulle trasformazioni di San Marino e i suoi Castelli. Immediatamente i simboli degli stemmi sono diventati vivi, mescolandosi con il vissuto quotidiano. Ho cominciato a lavorare fotocopiando,

ingrandendo, manipolando quel materiale fotografico a cui aggiungevo un lupo nei boschi di Domagnano, l'atterraggio dell'aviatore triestino nel 1913 sul pianoro di Fiorentino, elementi magici come il granchio di fiume nell'acqua di Gorgascura a Chiesanuova, ho fatto rivivere il trenino che arriva dal mare e attraversa il Castello rosso di Serravalle... La leggenda rappresentata diventa reale e la realtà disegnata diventa leggenda.

Bologna, ottobre 2015

Gennaio



Lorenzo Mattotti | Castelli Immaginari | Matite colorate e pastelli su carta, 2016

2017

| | | | | | |
|--------|------------------------------------|---------------------|--------|-------------------------|---------------------|
| 1 dom | S. Maria Madre di Dio CAPODANNO | | 17 mar | S. Antonio abate | |
| 2 lun | S. Basilio vescovo | 1 ^a sett | 18 mer | S. Liberata vergine | |
| 3 mar | Ss. Nome di Gesù | | 19 gio | S. Mario martire | 🕒 |
| 4 mer | S. Ermete | | 20 ven | S. Sebastiano | |
| 5 gio | S. Amelia | 🕒 | 21 sab | S. Agnese | |
| 6 ven | EPIFANIA DEL SIGNORE | | 22 dom | S. Vincenzo martire | |
| 7 sab | S. Luciano | | 23 lun | S. Emerenziana | 4 ^a sett |
| 8 dom | S. Massimo | | 24 mar | S. Francesco di Sales | |
| 9 lun | S. Giuliano martire | 2 ^a sett | 25 mer | Conversione di S. Paolo | |
| 10 mar | Battesimo del Signore | | 26 gio | Ss. Tito e Timoteo | |
| 11 mer | S. Iginò papa | | 27 ven | S. Angela Merici | |
| 12 gio | S. Modesto martire | 🕒 | 28 sab | S. Tommaso d'Aquino | ● |
| 13 ven | S. Ilario | | 29 dom | S. Costanzo | |
| 14 sab | S. Felice martire | | 30 lun | S. Martina | 5 ^a sett |
| 15 dom | S. Mauro abate | | 31 mar | S. Giovanni Bosco | |
| 16 lun | S. Marcello papa | 3 ^a sett | | | |

Febbraio



Lorenzo Mattotti | Castelli Immaginari | Matite colorate e pastelli su carta, 2016

2017

| | | | | | |
|--------|---|---------------------|--------|------------------------|---------------------|
| 1 mer | S. Verdiana | | 15 mer | S. Faustino | |
| 2 gio | Presentazione del Signore | | 16 gio | S. Giuliana | |
| 3 ven | S. Biagio | | 17 ven | S. Donato martire | |
| 4 sab | S. Gilberto | ☉ | 18 sab | S. Simone vescovo | ☉ |
| 5 dom | S. Agata FINE OCCUPAZIONE CARD. ALBERONI 1740 | | 19 dom | S. Mansueto | |
| 6 lun | S. Paolo Miki | 6 ^a sett | 20 lun | S. Silvano | 8 ^a sett |
| 7 mar | S. Teodoro martire | | 21 mar | S. Pier Damiani | |
| 8 mer | S. Girolamo Emiliani | | 22 mer | Cattedra di San Pietro | |
| 9 gio | S. Apollonia | | 23 gio | S. Policarpo martire | |
| 10 ven | S. Scolastica | | 24 ven | S. Edilberto Re | |
| 11 sab | B.V. Maria di Lourdes | ☉ | 25 sab | S. Cesario | |
| 12 dom | S. Eulalia | | 26 dom | S. Nestore | |
| 13 lun | Ss. Fosca e Maura martiri | 7 ^a sett | 27 lun | S. Leandro | 9 ^a sett |
| 14 mar | S. Valentino | | 28 mar | S. Romano abate | ● |

Marzo



Lorenzo Mattotti | Castelli Immaginari | Matite colorate e pastelli su carta, 2016

2017

| | | | |
|--------|--|--------|---|
| 1 mer | LE CENERI | 17 ven | S. Patrizio |
| 2 gio | S. Agnese di Boemia | 18 sab | S. Cirillo di Gerusalemme |
| 3 ven | S. Cunegonda | 19 dom | S. Giuseppe III DOMENICA DI QUARESIMA |
| 4 sab | S. Casimiro | 20 lun | S. Alessandra martire 12 ^a sett |
| 5 dom | S. Adriano I DOMENICA DI QUARESIMA | 21 mar | San Giacomo confessore |
| 6 lun | S. Giordano 10 ^a sett | 22 mer | S. Lea |
| 7 mar | Ss. Perpetua e Felicità | 23 gio | S. Turibio di Magrovejo |
| 8 mer | S. Giovanni di Dio | 24 ven | S. Romolo |
| 9 gio | S. Domenico Savio | 25 sab | S. Isacco ANNIVERSARIO DELL'ARENCO |
| 10 ven | S. Simplicio papa | 26 dom | S. Teodoro IV DOMENICA DI QUARESIMA |
| 11 sab | S. Costantino | 27 lun | S. Teodoro 13 ^a sett |
| 12 dom | S. Massimiliano II DOMENICA DI QUARESIMA | 28 mar | S. Augusto |
| 13 lun | S. Arrigo 11 ^a sett | 29 mer | S. Secondo martire |
| 14 mar | S. Matilde regina | 30 gio | Ss. Martiri di Costantinopoli |
| 15 mer | S. Longino | 31 ven | S. Beniamino martire |
| 16 gio | S. Eriberto vescovo | | |

Aprile



Lorenzo Mattotti | Castelli Immaginari | Matite colorate e pastelli su carta, 2016

2017

| | | | | | |
|--------|--|----------------------|--------|---------------------------------------|----------------------|
| 1 sab | S. Ugo vescovo INVESTITURA CAPITANI REGGENTI | | 17 lun | S. Aniceto papa LUNEDÌ DELL'ANGELO | 16 ^a sett |
| 2 dom | S. Francesco di Paola V DOMENICA DI QUARESIMA | | 18 mar | S. Galdino vescovo | |
| 3 lun | S. Riccardo vescovo | 14 ^a sett | 19 mer | S. Emma | ● |
| 4 mar | Annunciazione del Signore | | 20 gio | S. Sara di Antiochia | |
| 5 mer | S. Vincenzo Ferrer | | 21 ven | S. Anselmo d'Aosta | |
| 6 gio | S. Pietro da Verona | | 22 sab | S. Caio papa | |
| 7 ven | S. Ermanno | | 23 dom | S. Giorgio martire | |
| 8 sab | S. Alberto Dionigi | | 24 lun | S. Fedele | 17 ^a sett |
| 9 dom | S. Maria Cleofe LE PALME | | 25 mar | S. Marco evangelista | |
| 10 lun | S. Terenzio martire | 15 ^a sett | 26 mer | S. Cleto | ● |
| 11 mar | S. Stanislao vescovo | ○ | 27 gio | S. Zita vergine | |
| 12 mer | S. Giulio papa | | 28 ven | S. Luigi G. de Montfort | |
| 13 gio | S. Martino papa | | 29 sab | S. Caterina da Siena | |
| 14 ven | S. Abbondio | | 30 dom | S. Pio V papa | |
| 15 sab | S. Annibale | | | | |
| 16 dom | S. Bernadetta Soubirous PASQUA DI RESURREZIONE | | | | |

Maggio



Lorenzo Mattotti | Castelli Immaginari | Matite colorate e pastelli su carta, 2016

2017

| | | | | |
|--------|-------------------------------------|----------------------|--------|----------------------------------|
| 1 lun | S. Giuseppe FESTA DEI LAVORATORI | 18 ^a sett | 17 mer | S. Pasquale Baylon |
| 2 mar | S. Atanasio | | 18 gio | S. Giovanni papa |
| 3 mer | Ss. Filippo e Giacomo | ● | 19 ven | S. Celestino V papa |
| 4 gio | Ss. Silvano e Nereo | | 20 sab | S. Bernardino da Siena |
| 5 ven | S. Gottardo | | 21 dom | S. Vittorio martire |
| 6 sab | S. Giuditta martire | | 22 lun | S. Rita da Cascia Ss. Trinità |
| 7 dom | S. Flavia | | 23 mar | S. Desiderio vescovo |
| 8 lun | S. Desiderato | 19 ^a sett | 24 mer | B.V. Maria Ausiliatrice |
| 9 mar | S. Gregorio vescovo | | 25 gio | S. Beda il venerabile |
| 10 mer | S. Antonino | | 26 ven | S. Filippo Neri |
| 11 gio | S. Fabio martire | ○ | 27 sab | S. Agostino |
| 12 ven | S. Rossana | | 28 dom | ASCENSIONE DEL SIGNORE |
| 13 sab | B.V. Maria di Fatima | | 29 lun | S. Massimino vescovo |
| 14 dom | S. Mattia apostolo | | 30 mar | S. Felice papa |
| 15 lun | S. Torquato | 20 ^a sett | 31 mer | Visitazione B.V. Maria |
| 16 mar | S. Ubaldo vescovo | | | |

Giugno



Lorenzo Mattotti | Castelli Immaginari | Matite colorate e pastelli su carta, 2016

2017

| | | | | | |
|--------|----------------------|----------------------|--------|----------------------------------|----------------------|
| 1 gio | S. Giustino martire | ● | 17 sab | S. Ranieri di Pisa | ● |
| 2 ven | S. Marcellino | | 18 dom | S. Marina | |
| 3 sab | Sacro Cuore di Gesù | | 19 lun | S. Romualdo | 25 ^a sett |
| 4 dom | PENTECOSTE | | 20 mar | S. Ettore | |
| 5 lun | S. Bonifacio vescovo | 23 ^a sett | 21 mer | S. Luigi Gonzaga | |
| 6 mar | S. Norberto vescovo | | 22 gio | S. Tommaso Moro | |
| 7 mer | S. Roberto vescovo | | 23 ven | S. Lanfranco vescovo | |
| 8 gio | S. Medardo vescovo | | 24 sab | Natività S. Giovanni Battista | ● |
| 9 ven | S. Efre | ○ | 25 dom | S. Guglielmo abate | |
| 10 sab | S. Diana | | 26 lun | S. Virgilio vescovo | 26 ^a sett |
| 11 dom | S. Barnaba apostolo | | 27 mar | S. Cirillo d'Alessandria | |
| 12 lun | S. Guido | 24 ^a sett | 28 mer | S. Ireneo | |
| 13 mar | S. Antonio di Padova | | 29 gio | Ss. Pietro e Paolo | |
| 14 mer | S. Eliseo | | 30 ven | Ss. Primi Martiri di Roma | |
| 15 gio | CORPUS DOMINI | | | | |
| 16 ven | S. Giuditta | | | | |

Luglio



Lorenzo Mattotti | Castelli Immaginari | Matite colorate e pastelli su carta, 2016

2017

| | | | | | |
|--------|-------------------------------------|----------------------|--------|---|----------------------|
| 1 sab | S. Ester | 29 ^a sett | 17 lun | S. Alessio di Roma | 29 ^a sett |
| 2 dom | S. Ottone | | 18 mar | S. Federico di Utrecht | |
| 3 lun | S. Tommaso apostolo | 27 ^a sett | 19 mer | S. Giusta | |
| 4 mar | S. Elisabetta del Portogallo | | 20 gio | S. Apollinare | |
| 5 mer | S. Antonio Maria Zaccaria | | 21 ven | S. Lorenzo da Brindisi | |
| 6 gio | S. Maria Goretti | | 22 sab | S. Maria Maddalena | |
| 7 ven | S. Edda | | 23 dom | S. Brigida di Svezia | |
| 8 sab | S. Adriano | | 24 lun | S. Cristina | 30 ^a sett |
| 9 dom | S. Armando | | 25 mar | S. Giacomo apostolo | |
| 10 lun | S. Felicità | 28 ^a sett | 26 mer | Ss. Anna e Gioacchino | |
| 11 mar | S. Benedetto | | 27 gio | S. Liliana | |
| 12 mer | S. Fortunato martire | | 28 ven | S. Nazario LIBERAZIONE DAL FASCISMO | |
| 13 gio | S. Enrico imperatore | | 29 sab | S. Marta | |
| 14 ven | S. Camillo de Lellis | | 30 dom | S. Pietro Crisologo | |
| 15 sab | S. Bonaventura | | 31 lun | S. Ignazio di Loyola | 31 ^a sett |
| 16 dom | Nostra Signora del Monte Carmelo | | | | |

Agosto



Lorenzo Mattotti | Castelli Immaginari | Matite colorate e pastelli su carta, 2016

2017

1 mar S. Alfonso M. de Liguori

2 mer S. Eusebio

3 gio S. Lidia

4 ven S. Giovanni M. Vianney

5 sab Madonna della neve

6 dom Trasfigurazione del Signore

7 lun S. Gaetano da Thiene 32^a sett
○

8 mar S. Domenico

9 mer S. Edith Stein

10 gio S. Lorenzo martire

11 ven S. Chiara

12 sab S. Giuliano

13 dom S. Ippolito

14 lun S. Massimiliano M. Kolbe 33^a sett

15 mar Assunzione Maria Vergine
FERRAGOSTO ●

16 mer S. Stefano d'Ungheria

17 gio S. Giacinto

18 ven S. Elena "Augusta"

19 sab S. Ludovico

20 dom S. Bernardo abate

21 lun S. Pio X papa 34^a sett

22 mar B. V. Maria Regina ●

23 mer S. Rosa da Lima

24 gio S. Bartolomeo apostolo

25 ven S. Giuseppe Calasanzi

26 sab S. Alessandro martire

27 dom S. Monica

28 lun S. Agostino 35^a sett

29 mar Martirio
di Giovanni Battista ●

30 mar S. Faustina

31 gio S. Aristide martire

Settembre



Lorenzo Mattotti | Castelli Immaginari | Matite colorate e pastelli su carta, 2016

2017

| | | | |
|--------|--|--------|--|
| 1 ven | S. Egidio abate | 17 dom | S. Roberto Bellarmino |
| 2 sab | S. Elpidio vescovo | 18 lun | S. Sofia martire 38 ^a sett |
| 3 dom | S. Marino ANNIVERSARIO DI FONDAZIONE DELLA REPUBBLICA | 19 mar | S. Gennaro vescovo |
| 4 lun | S. Rosalia 36 ^a sett | 20 mer | S. Paolo Chong martire |
| 5 mar | S. Vittorino vescovo | 21 gio | S. Matteo apostolo |
| 6 mer | S. Umberto | 22 ven | S. Maurizio martire |
| 7 gio | S. Regina vergine | 23 sab | S. Pio da Pietrelcina |
| 8 ven | Natività B. V. Maria | 24 dom | S. Pacifico |
| 9 sab | S. Sergio papa | 25 lun | S. Aurelia 39 ^a sett |
| 10 dom | S. Nicola da Tolentino | 26 mar | Ss. Cosma e Damiano |
| 11 lun | S. Diomede martire 37 ^a sett | 27 mar | S. Vincenzo de' Paoli |
| 12 mar | Ss. Nome di Maria | 28 gio | S. Venceslao martire |
| 13 mer | S. Giovanni Crisostomo | 29 ven | Ss. Michele, Gabriele e Raffaele arcangeli |
| 14 gio | Esaltazione della Santa Croce | 30 sab | S. Girolamo |
| 15 ven | B. V. Maria Addolorata | | |
| 16 sab | Ss. Cornelio e Cipriano | | |

Ottobre



Lorenzo Mattotti | Castelli Immaginari | Matite colorate e pastelli su carta, 2016

2017

| | | | | |
|--------|---|----------------------|--------|--|
| 1 dom | S. Teresa di Gesù Bambino INVESTITURA CAPITANI REGGENTI | | 17 mar | S. Ignazio di Antiochia |
| 2 lun | Ss. Angeli Custodi | 40 ^a sett | 18 mer | S. Luca evangelista |
| 3 mar | S. Gerardo abate | | 19 gio | S. Isacco martire ● |
| 4 mer | S. Francesco d'Assisi | | 20 ven | S. Irene |
| 5 gio | S. Placido martire | ○ | 21 sab | S. Orsola |
| 6 ven | S. Bruno abate | | 22 dom | S. Giovanni Paolo II papa |
| 7 sab | B. V. Maria del Rosario | | 23 lun | S. Giovanni da Capestrano 43 ^a sett |
| 8 dom | S. Pelagia | | 24 mar | S. Antonio Maria Claret |
| 9 lun | S. Dionigi | 41 ^a sett | 25 mer | S. Crispino |
| 10 mar | S. Daniele vescovo | | 26 gio | S. Evaristo papa |
| 11 mer | S. Giovanni XXIII papa | | 27 ven | S. Fiorenzo vescovo |
| 12 gio | S. Serafino da Montegrano | ● | 28 sab | Ss. Simone e Giuda apostoli ● |
| 13 ven | S. Edoardo re | | 29 dom | S. Ermelinda |
| 14 sab | S. Callisto papa | | 30 lun | S. Germano vescovo 44 ^a sett |
| 15 dom | S. Teresa d'Avila | | 31 mar | S. Lucilla |
| 16 lun | S. Edvige | 42 ^a sett | | |

Novembre



Lorenzo Mattotti | Castelli Immaginari | Matite colorate e pastelli su carta, 2016

2017

| | | | |
|--------|--|--------|---------------------------------|
| 1 mer | TUTTI I SANTI | 17 ven | S. Elisabetta d'Ungheria |
| 2 gio | COMMEMORAZIONE DEI DEFUNTI | 18 sab | S. Oddone abate |
| 3 ven | S. Silvia | 19 dom | S. Fausto martire |
| 4 sab | S. Carlo Borromeo | 20 lun | Cristo Re 47 ^a sett |
| 5 dom | S. Zaccaria profeta | 21 mar | Presentazione B. V. Maria |
| 6 lun | S. Leonardo abate 45 ^a sett | 22 mer | S. Cecilia martire |
| 7 mar | S. Ernesto abate | 23 gio | S. Clemente papa |
| 8 mer | S. Goffredo vescovo | 24 ven | S. Andrea Dung - Lac |
| 9 gio | S. Oreste | 25 sab | S. Caterina d'Alessandria |
| 10 ven | S. Leone Magno | 26 dom | S. Corrado vescovo |
| 11 sab | S. Martino di Tours | 27 lun | S. Gustavo 48 ^a sett |
| 12 dom | S. Renato martire | 28 mar | S. Giacomo della Marca |
| 13 lun | S. Diego 46 ^a sett | 29 mer | S. Saturnino |
| 14 mar | S. Giocondo vescovo | 30 gio | S. Andrea apostolo |
| 15 mer | S. Alberto Magno | | |
| 16 gio | S. Margherita di Scozia | | |

Dicembre



Lorenzo Mattotti | Castelli Immaginari | Matite colorate e pastelli su carta, 2016

2017

| | | | | | |
|--------|--|----------------------|--------|--------------------------------------|----------------------|
| 1 ven | S. Eligio vescovo | | 17 dom | S. Lazzaro III DOMENICA D'AVVENTO | |
| 2 sab | S. Bibiana | | 18 lun | S. Graziano | 51 ^a sett |
| 3 dom | S. Francesco Saverio I DOMENICA D'AVVENTO | ○ | 19 mar | S. Fausta | |
| 4 lun | S. Barbara | 49 ^a sett | 20 mer | S. Liberato martire | |
| 5 mar | S. Giulio martire | | 21 gio | S. Pietro Canisio | |
| 6 mer | S. Nicola di Bari vescovo | | 22 ven | S. Francesca Cabrini | |
| 7 gio | S. Ambrogio vescovo | | 23 sab | S. Giovanni da Kety | |
| 8 ven | Immacolata Concezione | | 24 dom | S. Delfino IV DOMENICA D'AVVENTO | |
| 9 sab | S. Siro | | 25 lun | NATALE DEL SIGNORE | 52 ^a sett |
| 10 dom | B. V. Maria di Loreto II DOMENICA D'AVVENTO | ● | 26 mar | S. STEFANO PROTOMARTIRE | ● |
| 11 lun | S. Damaso papa | 50 ^a sett | 27 mer | S. Giovanni evangelista | |
| 12 mar | S. Giovanna Francesca | | 28 gio | Ss. Innocenti martiri | |
| 13 mer | S. Lucia | | 29 ven | S. Tommaso Becket | |
| 14 gio | S. Giovanni della Croce | | 30 sab | Santa Famiglia | |
| 15 ven | S. Valeriano | | 31 dom | S. Silvestro papa | |
| 16 sab | S. Albina | | | | |



ENTE CASSA DI FAETANO®

Fondazione Banca di San Marino

Futuro da una vita

ENTE CASSA DI FAETANO

Strada della Croce, 48 - 47896 Faetano (RSM)

T 0549 950125

F 0549 870266

info@ecf.sm - www.ecf.sm

BANCA DI SAN MARINO S.p.A.

SEDE E DIREZIONE GENERALE

Strada della Croce, 39 - 47896 Faetano (RSM)

T 0549 873411

F 0549 873401

info@bsm.sm

FILIALI

Città
Via G. Giacomini, 128
T 0549 873510 F 0549 873515 citta@bsm.sm

Dogana
Via 3 Settembre, 252
T 0549 873520 F 0549 873525 dogana@bsm.sm

Domagnano
Via XXV Marzo, 4
T 0549 873530 F 0549 873535 domagnano@bsm.sm

Città 1
Contrada del Collegio, 22
T 0549 873540 F 0549 873545 citta1@bsm.sm

Borgo Maggiore
Via O. Scarito, 68
T 0549 873550 F 0549 873555 borgo@bsm.sm

Rovereta
Strada Rovereta, 42
T 0549 873560 F 0549 873565 rovereta@bsm.sm

Gualdicciolo
Via F. da Montebello, 22
T 0549 873600 F 0549 873605 gualdicciolo@bsm.sm

Divisione Corporate "WTC Torre B"
Via Consiglio dei Sessanta, 99
T 0549 873620 F 0549 873625 corporate@bsm.sm

Divisione Private (Dogana)
Via Campolungo, 59
T 0549 873610 F 0549 873615 private@bsm.sm

Murata
Via del Serrone, 67/b
T 0549 873630 F 0549 873635 murata@bsm.sm

Cailungo
Via V. Scialoja, 4
T 0549 873660 F 0549 873665 cailungo@bsm.sm

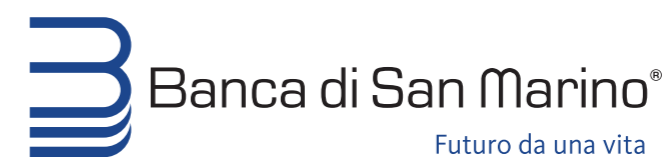

Banca di San Marino®

Futuro da una vita



Leasing Sammarinese®



Banca Impresa di San Marino®



BSM Immobiliare®



BSM Assicura®

LEASING SAMMARINESE S.p.A.

World Trade Center

Via Consiglio dei Sessanta, 99 - 47891 Dogana (RSM)

T 0549 970211

F 0549 970213

info@lsm.sm

www.leasingsammarinese.sm

BANCA IMPRESA DI SAN MARINO S.p.A.

Via Consiglio dei Sessanta, 99 - 47891 Dogana (RSM)

T 0549 873750

F 0549 873755

BSM IMMOBILIARE S.p.A.

Via Consiglio dei Sessanta, 99 - 47891 Dogana (RSM)

T 0549 873801

F 0549 873811

bsmimmobiliare@bsm.sm

BSM ASSICURA srl

Strada di Paderna, 2 - 47895 Fiorina (RSM)

T 0549 941061

info@bsmassicura.sm

www.bsmassicura.sm

Promosso Consiglio di Amministrazione della Banca di San Marino S.p.A.
Patrocinio Ente Cassa di Faetano

Opere Lorenzo Mattotti

Stampa XXXXXXXXXX

Questo calendario
è stato stampato su carta



FSC® C001810

The mark of
responsible forestry

bsm.sm

#futurodaunvita

Seguici su

